バンダイナムコゲームス100%マガジン
Vol.104
2014
サイド・ビィエヌ
Side-BN
3月号
0円
(無料)
ゲームに集結!夢のオールスターフェスティバル
Jスターズ ビクトリーバーサス
黒子のバスケ 勝利へのキセキ
マギ 新たなる世界
BN
インタビュー
魁!!男塾
~日本よ、これが男である!~
『男塾』大好き芸人
サンドウィッチマン
話題の新作 & 人気連載
魁!!男塾 ~日本よ、これが男である!~
ゲームセンターCX3丁目の有野
アイ・ラブ・テイルズ オブ
巻頭特集
超ヒロイン戦記
スーパー
クロニクル

ゲームに集結！ 夢のオールスターフェスティバル

京騒戯画

⬆人と妖怪が共存する鏡都に迷い込んだコトの、波乱の日々を描く。

すーぱーそに子

⬆現役大学生として勉学に励みながらもグラビアモデルやゲームへの出演、ミュージシャンとして活躍中!!

ゼロの使い魔F

⬆異世界ハルケギニアを舞台に、魔法使いのルイズが大活躍！

混沌から世界を救う戦いが始まる！

SUPER HEROINE CHRONICLE 超ヒロイン戦記

アニメ&ゲームのヒロインが集結！

『クイーンズブレイド スパイラルカオス』などを手がけた開発チームの最新作は、選ばれしヒロインたちが戦う本格シミュレーションRPG！

古今東西のアニメ10作品のヒロインたちが共演するシミュレーションRPG！

最新のものから懐かしの名作まで、10作品の人気アニメのヒロインが集結。オリジナルキャラクターとともに混沌から世界を救う戦いに挑む。ヒロインたちとの会話を楽しむアドベンチャーパートと、迫力のバトルアニメが展開される戦闘パートを繰り返して、世界を救え！

クロスオーバートークに注目

➡作品の枠を超えたヒロインたちの会話が展開！

本格シミュレーションバトルに挑め

⬅敵の背面から攻撃するとダメージが上昇。地形や高低差で命中率が増減するなど、戦略性も高い。

ショップ"赤い靴"で戦力強化

樹麻（きあさ）リン CV:生天目仁美

ドロシー CV:伊月ゆい

デザイン：ここまひ

⬅装備や回復アイテムが購入できるショップ"赤い靴"。装備の強化なども行える。

オリジナルキャラクター

ノエル=風祭（かざまつり）
CV:佐藤利奈

マジカルマジシャンを目指す聖モンブラン学園２年生。マジックと魔法を組み合わせて戦う。

デザイン：うるし原智志

オリジナルキャラクター

める=らんしぇる
CV:金元寿子

ノエルと同じ聖モンブラン学園の２年生。一子相伝のマジカルヨーヨーの継承者だ。

デザイン：水無月徹

戦姫絶唱シンフォギア

⬆シンフォギア奏者となった立花響は、謎の敵・ノイズに勝てるのか⁉

IS<インフィニット・ストラトス>

⬆究極の機動兵器・ＩＳを操る美女たちが華麗に戦う。

人気アニメやマンガのキャラクターたちが登場する、話題作が勢ぞろい！ 夢のひと時を過ごせるゲームに注目だ！

©Sammy ©東映アニメーション/京騒戯画プロジェクト ©BROCCOLI ©Project シンフォギア ©2006-2014 Nitroplus ©2006竜騎士07／ひぐらしのなく頃に製作委員会·創通
©2011 赤松中学·メディアファクトリー／東京武偵高校 ©2011 Izuru Yumizuru, MEDIA FACTORY/Project IS ©2012 ヤマグチノボル·メディアファクトリー／ゼロの使い魔F製作委員会
©2014 SEIJI OKUDA All Rights Reserved ©2014 NBGI

快盗天使ツインエンジェル

⬆➡パチスロで人気のキャラクター。明るく元気な遥とおしとやかな葵の2人がツインエンジェルに変身する！

デ・ジ・キャラット

⬆デ・ジ・キャラット星の王女でじこと仲間が大騒動を巻き起こす！

ひぐらしのなく頃に

⬆雛見沢に隠された謎に迫る、本格ミステリー！

戦うヒロイン大集結!

PS Vita スーパー クロニクル **超ヒロイン戦記**

2月6日発売

- パッケージ版7,480円(税込)
  ダウンロード版7,480円(税込)
- シミュレーションRPG
- プレイ人数:1人

CERO C 15才以上対象

PS3 スーパー クロニクル **超ヒロイン戦記**

2月6日発売

- パッケージ版8,480円(税込)
  ダウンロード版8,480円(税込)
- シミュレーションRPG
- プレイ人数:1人

CERO C 15才以上対象

特典情報 初回封入特典の"ペラかみちゅう体温計"でヒロインたちと急接近!

初回封入特典でもらえるのは、オリジナルキャラクターのノエル&めるの台紙と体温計がセットになった"ペラかみちゅう体温計"。これで体温を測ったら、ドキドキして体温が上がっちゃうかも!?

※デザインは仮のものです。
※数に限りがあります。
※詳しくは店頭で。
※封入時サイズ約120×80mm

オールスターチェック！

本作の敵には、ヒロインたちとそっくりな姿をした者や機動兵器など、さまざまなキャラクターが登場する。精鋭ぞろいのヒロインたちといえども、油断は禁物だろう。また、それ以外に、各アニメ作品のキャラクターが敵として登場することも。そういったキャラクターは、条件を満たせば仲間になってくれる！

オリジナルキャラクター

クロード
CV:下野紘

記憶をなくした不思議な少年。さまざまな世界を旅してきている。右手で回復魔法が使用可能。

デザイン:大塚真一郎

オリジナルキャラクター

イヴ・ヴァレンタイン
CV:三石琴乃

聖モンブラン学園の先生で、ノエルとめるの師匠的存在。多種多様な魔術や武術を習得している。

デザイン:室井ふみえ

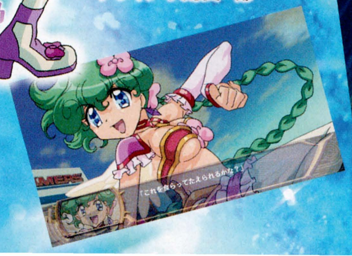

System 多彩な戦術でヒロインたちに勝利を!

戦闘パートでは、特定の条件を満たすことで、強力な超必殺技やユニオンアーツが使用可能。戦闘で役立つことはもちろん、迫力のアニメーションも必見だ。ほかにも、離れた場所にいる敵を一方的に攻撃できる遠距離攻撃や、キャラごとのスキルも利用できる。

超必殺技

⬆各キャラクターが使える必殺技。原作に登場する攻撃を忠実に再現しており、威力も高い。強敵との戦いで利用しよう。

スキル

⬅SP(スキルポイント)を消費して、HPの回復などを行う。レベルが上がると効果も上昇する。

ユニオンアーツ

⬆複数のキャラクターが協力して繰り出す、究極の奥義。3人のエンジェルの合体技で勝負だ！

ドリームハンター麗夢

⬆私立探偵・綾小路麗夢が、人の夢を蝕む夢魔と戦う！

緋弾のアリア

⬆武力を行使する探偵=武偵のアリアが犯罪捜査に挑む。

ジャンプヒーロー大集結！夢の戦いが幕を開ける！

ジャンプの人気キャラが大激突！

「週刊少年ジャンプ」歴代のキャラクターが集合。最強は誰だ!?

最強の座を賭けて戦うチームバトルアクション！

本作は「週刊少年ジャンプ」と、「Vジャンプ」の記念タイトルとなるゲームだ。懐かしのマンガから、現在連載中のマンガまで、人気キャラクターが多数参戦！ 幅広い世代が遊べるよう、シンプル操作ながらも爽快感たっぷりのチームバトルアクションとなっている。

⬆2対2のチームバトル。好きなキャラを2人選んで戦え！

➡各キャラの個性的なアクションも見どころ。遊び心満載のコミカルな演出も！

CHECK バトルを援護してくれるサポート専用キャラクターも！

メインで戦う2人のほか、サポート専用キャラクターを1人選べる。キャラごとにさまざまな効果を持つ〝サポートアクション〟で援護してくれる心強い味方だ！

⬅強力なパンチで相手のサポートを呼び出せなくする。

➡〝ミスディレクション〟で相手のロックオンを外す。相手はしばらくロックオン不可能に。

PS3	Jスターズ ビクトリーバーサス
3月19日発売	●通常版7,980円(税込) 期間限定生産版「アニソンサウンドエディション」10,980円(税込) ●アクション ●プレイ人数:1〜2人 オンライン通信時:最大4人 CERO 審査予定 レーティング
オンライン対応	

PS Vita	Jスターズ ビクトリーバーサス
3月19日発売	●通常版6,980円(税込) 期間限定生産版「アニソンサウンドエディション」9,980円(税込) ●アクション ●プレイ人数:1人 アドホック通信時&オンライン通信時:最大4人 CERO 審査予定 レーティング
アドホック対応／オンライン対応	

特典情報 予約特典は本作の魅力満載の『Jスターズ ビクトリーブック』

予約特典は、『Jスターズ ビクトリーバーサス』のすべてがわかるスペシャルブック！ ゲームに参戦するキャラクターの紹介や設定資料など、全64ページに渡るボリューム満点の豪華特典となっている。数量限定となっているので、早めに予約して確実にゲットせよ！

※デザインは仮のものです。
※数に限りがあります。 ※詳しくは店頭で。

期間限定版 アニソンを聴きながら遊べる『Jスターズ ビクトリーバーサス アニソンサウンドエディション』

本作登場作品のTVアニメ主題歌を収録した、期間限定の特別版も発売！ 少年たちの心を熱くさせたおなじみの主題歌21曲を収録し、これらの曲を聴きながらゲームをプレイできる。本作をより深く楽しみたいなら、ぜひ押さえておきたい1本だ。

※2014年4月末までの期間限定商品となります
※本作に収録されているすべての楽曲は「フルサイズ」ではなく「TV版サイズ」となります。

©秋本治・アトリエびーだま／集英社・ADK ©天野明／集英社・テレビ東京・リボーン製作委員会 ©荒木飛呂彦/集英社・ジョジョの奇妙な冒険製作委員会 ©うすた京介／集英社
©尾田栄一郎／集英社・フジテレビ・東映アニメーション ©岸本斉史 スコット／集英社・テレビ東京・ぴえろ ©久保帯人／集英社・テレビ東京・dentsu・ぴえろ
原作／冨樫義博「幽☆遊☆白書」(集英社「ジャンプコミックス」刊)©Yoshihiro Togashi 1990年−1994年 ©ぴえろ／集英社 ©古味直志／集英社
©篠原健太／集英社・開盟学園生活支援部・テレビ東京 ©島袋光年／集英社・フジテレビ・東映アニメーション ©空知英秋／集英社・テレビ東京・電通・サンライズ・アニプレックス
©田村隆平／集英社・べるぜバブ製作委員会 2011 ©バードスタジオ／集英社・フジテレビ・東映アニメーション ©藤巻忠俊／集英社・黒子のバスケ製作委員会
©POT(冨樫義博)1998年-2011年 ©VAP・日本テレビ・マッドハウス ©星野桂／集英社・テレビ東京・電通・TMS ©真倉・岡野剛／集英社・東映アニメーション

黒子のバスケ 勝利へのキセキ（軌跡）

学校の枠を越えたチームを結成！

ファン必見！ ついに「キセキの世代」が集結!!

ライバルが集ったスポーツ施設を舞台に、学校やチームの枠を越えた物語が始まる！

ニンテンドー3DS	黒子のバスケ 勝利へのキセキ
2月20日発売	●5,980円(税込) ●キセキのバスケットボールゲーム ●プレイ人数:1人

CERO A 全年齢対象

⬅「キセキの世代」をはじめ、おなじみのメンバーとともに、夢のバスケを楽しもう。

「キセキの世代」とバスケ合宿！

人気アニメ『黒子のバスケ』が、ニンテンドー3DSでゲーム化！ オリジナルのエピソード＆グラフィックはもちろん、好きな選手を選んでの試合なども楽しめるのだ。多彩な必殺技や作戦を駆使して、強豪校との勝負を制しよう。

好みのチームで栄光の勝利をつかめ！

本作は、強豪校が一堂に集まる巨大スポーツ施設が舞台。イベント盛りだくさんのアドベンチャーパートと、3on3の練習パートを軸に進行していく。ある条件を満たせば、ライバル校視点でも遊べるぞ。

⬇ストーリーはゲーム完全オリジナル。「キセキの世代」の意外な一面が見られるかも!?

多彩なイベントにも注目！

3on 3の日常練習も！

⬆好みの選手を選んで試合開始！ 勝利すれば、技のレベルやチームの連携がアップする。

Check Point 試合では、決断を求められる1vs1の攻防シーンもアリ

本作の試合では、あらかじめチーム全体の作戦やマークする相手などを設定。試合中には1対1の攻防がクローズアップされる場面もあり、各キャラの行動を選択したり、必殺技を発動して勝利を目指す。

⬆1対1の攻防では、チームや各選手のポイントの使い方で勝敗が決まる。

ド迫力の必殺技を決めろ！

⬆条件を満たせば、好きなタイミングで発動可能。「キセキの世代」ならではの能力を見せつけろ！

注目！ 服やアクセサリーを自由に着せ替え！

黒子や火神たちは、自由に着せ替えも楽しめちゃう。お気に入りの姿で登場させよう！

ARマーカーにも対応！

⬆アクセサリーや洋服のコーディネートは、ARキャラにも反映される。

特典情報 初回封入特典のダウンロード番号でアナザーエピソード（誠凛編）をゲット！

初回特典は、アナザーエピソード（本編の後日談）を手に入れられるダウンロード番号を封入。イベントを盛り上げるため、仮装屋台を開いた誠凛メンバーの運命はいかに……!?

※数に限りがあります。※ 詳しくは店頭で。

オールスターチェック！

本作に登場するTVアニメの最新キャラクター3名を紹介。1人目は、身長208㎝の大型センターで「キセキの世代」の1人、紫原敦。2人目は、本場アメリカ育ちで、火神のアニキ的存在の氷室辰也（CV：谷山紀章）。基本に忠実で洗練されたプレイは、「キセキの世代」にも負けていない。3人目は、無冠の五将と称えられる花宮真（CV：福山潤）。人を陥れる卑怯な策略や、パスのスティールが得意だ。

©藤巻忠俊／集英社・黒子のバスケ製作委員会
©2014 NBGI

迷宮攻略(ダンジョンこうりゃく)アクションがさらにパワーアップ!!

マギ 新たなる世界
MAGI The kingdom of magic

ゲームだけのパーティで迷宮(ダンジョン)を攻略!

TVアニメ最新エピソードも楽しめる迫力の迷宮攻略(ダンジョンこうりゃく)アクション!

人気アニメ『マギ』の主要キャラで迷宮攻略(ダンジョンこうりゃく)を楽しめる、アクションRPG第2弾。今回はシンドリア編をはじめ、アニメ第2期のマグノシュタット編なども収録している。アリババのアモンの宝剣やアラジンの新魔法など、各キャラクターの個性的な攻撃方法も再現されているぞ。

↑アリババの必殺技・王宮剣舞は、"アモンの宝剣"状態でも使えるように!

➡白龍がマドーラに洗脳されたエピソードで見せたザガンの半身魔装バージョンも収録!

王を選定する魔導士

アラジン CV:石原夏織

偉大なる創世の魔法使いの1人。本作ではマグノシュタット学院の衣装も楽しめる。

第2期の新衣装で大活躍!

ファン注目の迷宮攻略(ダンジョンこうりゃく)アクションが、新システム&新エピソードを収録して帰ってくる!

ニンテンドー3DS	マギ 新たなる世界
2月13日発売	●パッケージ版5,980円(税込) ダウンロード版5,980円(税込) ●アクションRPG ●プレイ人数:1人 CERO B 12才以上対象

オールスターチェック!

引継ぎ特典に必要となる前作『マギ はじまりの迷宮』が、ダウンロード版に限り2月12日までスペシャルプライスで手に入る! もちろんアップデートは無料で、新たにジャーファル、マスルール、練紅玉、練白瑛の4キャラがプレイヤーキャラとして追加。さらに、新ダンジョンやパラレルストーリーなどの要素がもらえる。

Story ストーリー TVアニメ第2期の最新エピソードも楽しめる!

アニメ第1期の後半、シンドリアでの戦いから物語は始まる。アラジンたちを苦しめた大聖母との戦いや、一行が別れてからのマグノシュタットのエピソードも見逃せない。

↑アニメと同じ展開なら、洗脳された白龍との激闘が待っているはずだが……。

➡アラジンのまっすぐな想いは、大聖母の歪んだ洗脳攻撃をも退ける。

↑➡魔法学院で出会ったティトスは、アラジンと対等の戦いを繰り広げる。

System システム バトルを熱くする新システムが登場!!

前作では2人までだった連携攻撃が3人まで可能となった。この連携状態から必殺技を放つことで、より強力な連携必殺技へとパワーアップ。キャラの相性で効果が変わるぞ。

⬅連携はキャラのアイコンを線でつなげばOK。

↑No.1ホステスたちのサポート攻撃は、敵だけでなく味方にも大ダメージ!?

王の器を持つ王子

アリババ CV:梶裕貴

アラジンの友人でバルバッドの王子。本作ではレーム帝国の剣闘士姿で活躍!

引継ぎ特典 前作のセーブデータ引継ぎで特典Get!

前作である『マギ はじまりの迷宮』のセーブデータを引継ぐと、専用パラレルミッションと追加衣装(正装)が手に入る。本作でしか見られないアラジン、アリババ、モルジアナ、練白龍、ジュダル、シンドバッド、ジャーファルのオリジナルエピソードに注目。

⬅前作のデータを引き継いで、オリジナルのエピソードを楽しもう!

※この特典をもらうには、前作のセーブデータが必要です。

特典情報 初回版には豪華4大特典を封入!

初回生産分は、リバーシブル仕様の特製パッケージとなっている。封入特典のダウンロード番号を使えば、モルさんの踊り子衣装など、さまざまなお楽しみ要素が手に入る。

①リバーシブル"ビックリ"パッケージ
②モルジアナ追加コスチューム
③厳選! セリフメーカー4コマ
④追加スペシャルボイスセット

※デザインは仮のものです。 ※数には限りがあります。 ※詳しくは店頭で。

©大高忍/小学館・マギII製作委員会・MBS
©2014 NBGI

郵便はがき

102-8584

お手数ですが
切手を貼って
ください

サイド・ビィエヌ
Side-BN
3月号 読者ページ係

●差出人

住所	〒	都道府県
フリガナ		電話番号
氏名		

ペンネーム(ハガキが採用された場合に、掲載するお名前を記入してください。)

性別	年齢	職業(当てはまる項目を○で囲んでください。)
男・女	歳	●小学生未満 ●小学生 ●中学生 ●高校生 ●短大・専門学生 ●大学生 ●会社員 ●自営・自由業 ●主婦 ●その他( )

【個人情報の取り扱いについて】
ご記入いただきました住所・氏名・電話番号等の個人情報は、ハガキ採用時の景品発送以外には利用しないとともに、(株)バンダイナムコゲームスまたは(株)バンダイナムコゲームスの委託会社の(株)KADOKAWA アスキー・メディアワークスにて厳重に管理いたします。
※お送りいただいたイラストや文章については、返却できません。
掲載させていただいたイラストや文章等の著作権は、(株)バンダイナムコゲームスに帰属します。

●読者ページのイラスト投稿や文字投稿用にお使いください。

※お送りいただいたイラストや文章については、Side-BN及び公式サイトのSide-BN倶楽部で掲載させていただく場合があります。
※お送りいただいたイラストや文章については、返却できません。
掲載させていただいたイラストや文章等の著作権は、(株)バンダイナムコゲームスに帰属します。

黒の筆記具でハッキリと書いてください。選択するものは□を塗りつぶしてください。

【1】11ページの「今月のプレゼント！」から、欲しいプレゼント番号を1つ書いてください。

番号	

【2】今号でおもしろかった記事名を11ページの「今月のラインナップ」から、2つ選んで書いてください。

番号		

【3】一番最近購入したゲームソフトはなんですか？

（●ゲームソフト名　　）

【4】あなたが一番よく遊ぶゲーム機を1台教えてください。

□ プレイステーション2　□ プレイステーション3　□ Wii　□ Wii U　□ Xbox 360
□ ニンテンドーDS　□ ニンテンドー3DS　□ PSP　□ PS Vita
□ 携帯電話（スマートフォン含む）　□ その他

【5】あなたはゲームを購入するとき、何を参考にしますか？（複数回答可）

□ TVCM　□ Side-BNの情報　□ ゲーム雑誌の情報　□ ゲーム雑誌の評価
□ 一般情報誌　□ メーカー名　□ クリエイター名　□ 店頭ポスターやチラシ
□ 店頭上映VTR　□ ホームページ　□ インターネットの掲示板等のクチコミ情報
□ 友だち　□ パッケージ　□ イベント　□ 駅貼りポスター　□ その他

【6】あなたの好きなアニメ・まんがを3つまで教えてください。

（　　）

【7】Side-BNをどこで知りましたか？（複数回答可）

□ 店頭　□ 雑誌　□ バンダイナムコゲームスのホームページ
□ その他のホームページ　□ メールマガジン　□ 人に聞いて　□ その他

【8】今までにSide-BNを、お店でもらってきたことがどのくらいありますか？

□ 毎号もらっている　□ たまにもらっている　□ 今号が初めて

【9】Side-BNをどこでもらいましたか？

□ ゲーム専門店　□ カメラ量販店　□ 家電量販店　□ 複合店
□ ショッピングセンター　□ ネットショップ　□ その他

【10】ゲームのほかに、興味のあるものはどれですか？（複数回答可）

□ テレビ　□ ラジオ　□ コミック　□ アニメ　□ 小説　□ 音楽　□ スポーツ
□ プラモデルなどの玩具　□ ケータイ(コンテンツ)　□ インターネット
□ アーケードゲーム　□ その他（　　）

【11】公式ホームページのSide-BN倶楽部(http://sbn.bandainamcogames.co.jp/)は知っていますか？

□ 知っているが見たことはない　□ たまに見る　□ よく見る
□ 知らない

●Side-BNへのご意見・ご要望などがあればお書きください。

※ご協力ありがとうございました。

※お送りいただいたイラストや文章については、Side-BN及び公式サイトのSide-BN倶楽部で掲載させていただく場合があります。
※お送りいただいたイラストや文章については、返却できません。
掲載させていただいたイラストや文章等の著作権は、（株）バンダイナムコゲームスに帰属します。

郵便はがき

1 0 2 - 8584

お手数ですが
切手を貼って
ください

サイド・ビィエヌ
Side-BN
3月号 プレゼント係

●差出人

〒 都道府県

住所

フリガナ

氏名

電話番号

ペンネーム(ご意見・ご要望欄のハガキが採用された場合に、掲載するお名前を記入してください。)

性別

男・女

年齢

歳

職業(当てはまる項目を○で囲んでください。)

●小学生未満 ●小学生 ●中学生 ●高校生
●短大・専門学生 ●大学生 ●会社員
●自営・自由業 ●主婦 ●その他( )

【個人情報の取り扱いについて】
ご記入いただきました情報は、商品開発の参考のため個人を特定しない統計処理に利用させて頂きます。
また、住所・氏名・電話番号等の個人情報は、景品発送以外には利用しないとともに、
(株)バンダイナムコゲームスまたは(株)バンダイナムコゲームスの委託会社の(株)KADOKAWA アスキー・メディアワークスにて厳重に管理いたします。

少年時代の有野課長といっしょに過去を探索

ゲームセンターCX 3丁目の有野

今度の『ゲームセンターＣＸ』は課長の少年時代を疑似体験!?　多彩なオリジナルゲームを詰め込んだゲームinゲームがさらに楽しくパワーアップ！

懐かしのゲームライフ80年代を舞台に描く

レトロゲームをモチーフにしたいくつものオリジナルゲームを楽しめる、大人気シリーズ第３弾。本編はストーリー仕立てで、80年代を再現した街並みを舞台に、有野少年とさまざまなゲームに挑戦することになる。

⬆ノスタルジックな街並みを舞台に、少年時代の有野課長とゲーム三昧の日々を過ごそう。

各年代の流行ジャンルはもちろん、番組でおなじみの各種アナログメダルゲームも収録！

ただ懐かしいだけではなく、ＲＰＧからシューティングまでさまざまなジャンルのゲームを楽しめるのが本作の魅力。番組では駄菓子屋や温泉宿のゲームコーナーなどで登場した、メダル弾きゲームまで再現している。シリーズ初の２人同時プレイも必見だ。

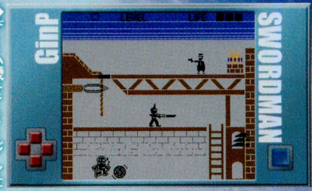

➡ゲーム機をイメージしたこだわりの画面にも注目。

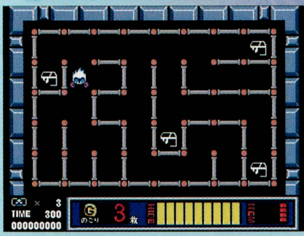

⬅シンプルながら味のあるアクションもアリ。

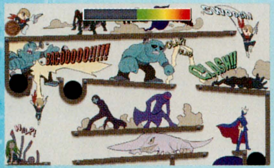

➡10円玉をゴールまで運べば景品ゲット。有野課長がついついプレイしてしまうあのゲームを収録！

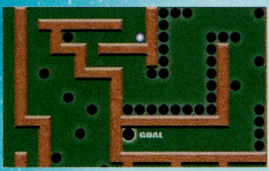

⬅ニンテンドー３ＤＳ本体のジャイロ機能を利用した、ボール転がしのアナログゲームも登場するのだ。

あるあるネタを交えて当時のゲーム事情を再現！

80年代半ばには学校の指導でゲームセンターが出入り禁止になったり、80年代後半にはゲーム専門店が出現するなど、時代の流れを感じさせるネタもあちこちにあるぞ。

⬅舞台となる街では、ゲームのクリアや探索などさまざまなイベントが発生。

ニンテンドー3DS	ゲームセンターCX 3丁目の有野
3月20日発売	●通常版5,480円(税込) バンダイナムコスペシャル(限定版)7,480円(税込) ダウンロード版5,480円(税込) ●ゲームinゲーム ●プレイ人数:1人 ローカルプレイ通信&ダウンロードプレイ時:2人
ローカルプレイ通信対応／ダウンロードプレイ対応	CERO 審査予定 レーティング

⬆友だちの家でゲームをプレイ。あのころの記憶がよみがえる!?

ピックアップタイトル1 「Blood of Dragon（ブラッド オブ ドラゴン）」特大ボリュームのファンタジーRPG

90年代初頭に流行した、リアルタイムでターンが進行するタイプのＲＰＧ。ジョブチェンジシステムなども搭載して、これ1本でもかなりのボリュームとなっている。

⬆⬅主人公アスクを操作して、諸悪の根源たるボス討伐を目指す。正当派ファンタジーＲＰＧだ。

特典情報 初回特典にはオリジナルトレカを封入！

初回特典には３種類のオリジナルトレカのうち１枚がランダムで封入される。これは『ゲームセンターＣＸ』の10周年記念プロジェクトや５大商品と連動している。気になる人は好評発売中のサントラＣＤやＤＶＤもチェックしてみよう。

※数に限りがあります。　※詳しくは店頭で。

注目 5万セットの限定生産版も発売！

限定生産版となる『ゲームセンターＣＸ３丁目の有野 バンダイナムコスペシャル』には特製ＤＶＤを同梱。これまで商品化されなかったスーパーファミコン版『ハロー！パックマン』の回とファミコン版『ドラゴンボール神龍の謎』の回、さらにとっておきのマル秘映像も収録している。

※数に限りがあります。　※詳しくは店頭で。

ピックアップタイトル2 「ZOLIATES（ゾリアテス）」王道の縦スクロールシューティング！

弾幕系が流行するより２～３世代程昔の縦スクロールシューティングゲーム。ステージの途中で強化アイテムを手に入れることで、自機のショットがパワーアップしていく。ステージのラストに待ち受ける手ごわいボスを撃破せよ！

アイテムで変わる多彩なショット！

➡ステージに合わせてショットを使いこなしていこう。

映画情報 『ゲームセンターCX THE MOVIE 1986 マイティボンジャック』

謎めいた物語に注目！

1986年当時のファミコンを愛する少年と、2006年の有野課長、２人の主人公のチャレンジを描いた劇場映画がいよいよ公開される。タイトルにもある『マイティボンジャック』が物語のカギを握るようだが、その真相とは!?

2月22日(土) 全国ロードショー!!

新作プラスワン情報+1

メインとなるストーリーモードもチェック。物語の主な舞台となるのは、家庭用ＴＶゲームが普及し始める80年代の街並み。プレイヤーは、記憶喪失になった有野少年とともに、記憶を取り戻すための冒険を繰り広げる。東島やイノコなど、番組のスタッフたちも街の住人として出演。彼らから情報を聞き出して、イベントをクリアしていこう。

©FUJI TELEVISION／ガスコイン・カンパニー ©2014 NBGI
©2014 ハピネット／ガスコイン・カンパニー

塾生活で"男"を学べ!!

徒苦讐(とくしゅう)

男塾入塾案内

真の日本男子たちが集まる"男塾"に入塾せよ！ 気になる塾生活の一幕を公開!!

PS3 2月27日発売	魁!!男塾 ～日本よ、これが男である！～ ●通常版7,480円(税込) 限定版14,980円(税込) ダウンロード版7,480円(税込) ●スパルタ塾生活アクション ●プレイ人数:1人 CERO D 17才以上対象

魁!!男塾
日本よ、これが男である!

←一号生から三号生までさまざまな塾生が登場し、激しい戦いを繰り広げる。

あの伝説的な作品がPS3でついにゲーム化！

かつて週刊少年ジャンプで連載していた大人気作品『魁!!男塾』。熱い男たちの生き様や奇想天外な戦いを描いた作品だ。その魅力を再現し、塾生同士の戦いや塾生活を楽しめるゲームがまもなく発売となる！ 心して待て!!

屈強な同輩&先輩たちがキミの入塾を待つ！

三号生 大豪院邪鬼(だいごういんじゃき)

三号生筆頭で、男塾の総代。"大豪院流"の使い手で、すさまじい闘気を持つ。

二号生 赤石剛次(あかしごうじ)

一文字流という刀術を極めた二号生筆頭。三号生からも一目置かれている。

一号生 剣桃太郎(つるぎももたろう)

一号生の筆頭。数々の武術を習得し外国語も得意と、頼りがいのある塾生だ。

江田島平八参戦！

本作には塾生以外にも塾長の江田島平八や「死亡確認！」でおなじみの王大人も登場することが判明。はたして彼らはどんな戦いを見せるだろうか!?

⬆鍛えぬかれた肉体を武器に激しい攻撃を見せる！

王大人(ワンターレン)もプレイアブルキャラに!

⬆男塾の教官の1人。中国拳法の発祥であるとされている神拳寺で、かつて天才と呼ばれた人物でもある。

男塾塾長 江田島平八(えだじまへいはち)

勇猛果敢な塾生たちを統べる男塾塾長。生身で大気圏突入するほどの実力の持ち主。

教練紹介 武闘房"で己を鍛えるべし

武闘教練とは、戦いを通じて塾生たちを成長させる教練のこと。その教科書となる"帝輝磨闘(テキストト)"から、"武闘房"と呼ばれる108つの決闘場に挑戦することができる。武闘房には数々の"斬身苦(ギミック)"が仕掛けられており、ここで戦うことで男を磨いていくのだ！

自分だけの"武闘房"を作成できる!

⬆集めた斬身苦を並べて、オリジナルの武闘房を作る機能も用意されている。こだわりの武闘房を作り上げろ！

⬇作成した武闘房は、ほかのプレイヤーにネットワークを通じた"苦羅宇怒"で配信できる。

"苦羅宇怒(クラウド)"で"武闘房"を配信!

©宮下あきら／集英社·東映アニメーション ©宮下あきら／集英社 ©2014 NBGI

BN interview インタビュー 第80回

『魁!!男塾～日本よ、これが男である！～』に出演しているお笑いコンビ・サンドウィッチマンの伊達みきおさんと、富澤たけしさんが登場！

サンドウィッチマン

プロフィール　2007年のM-1グランプリで、敗者復活枠から優勝を遂げて一躍スターとなったお笑いコンビ。宮城県仙台市出身の2人は高校の同級生で、そのため東北にちなんだ活動も多い。

サイン色紙をプレゼント！ 詳しくは11ページへ

僕たちが塾生となってゲームに登場します！

—お2人のキャラクターが、初回封入特典でゲームに登場しますね。

伊達「正直、驚きましたね。TV番組で〝男塾芸人〟として出演したのが、大きかったんだと思います」

富澤「ゲームが発売されるまでは、まだわかりませんけどね」

伊達「もう大丈夫だろ(笑)。でも、ほかの男塾芸人の方たちは悔しがってるでしょうね。ケンコバさんとか」

—伊達さんは、伊達臣人をイメージしたキャラだそうですが？

伊達「名字が同じってだけですけどね。僕の見た目なら独眼鉄あたりでしょうけど(笑)、伊達臣人をやらせてもらえるなんて、光栄ですね」

富澤「僕は富樫源次の格好で出演します。名字を富樫に間違えられることもあるので、そういう意味でも愛着のあるキャラクターですね。とくに強い必殺技があるわけでもないのに、すごく存在感のあるキャラで」

伊達「富樫は〝ザ・男塾〟という感じのキャラですからね」

—富樫に対する印象は？

富澤「やっぱり〝油風呂〟ですよね。せっかくなので今度、チャレンジしてみようかと思ってます」

伊達「あぶねーわ(笑)」

—音声も収録されたそうですが、お気に入りのセリフはありますか？

伊達「たくさんありますけど、『お前が弱かったんじゃない、オレが強すぎたんだ』っていうヤツですね」

—富澤さんは？

富澤「『うおりゃぁ――――!!』」

伊達「富樫は技とか奥義とか、とくにないからね(笑)」

富澤「なにしろ必殺技が〝ドス特攻〟ですから」

伊達「あと、僕らの漫才の最後に使う『もういいぜ！』ってセリフも入っているので、ぜひ聞いてもらえればと思います」

ゲームならではの下克上を楽しんでください

—ゲームが実際に動いているところは、ご覧になりましたか？

伊達「PVを見せてもらいました。すごくおもしろそうですよね、宮下あきら先生のタッチそのままのキャラクターが、本当に動いていて」

富澤「原作のファンが感動できるグラフィックですよね」

—このゲームを、どんなふうに遊んでもらいたいですか？

伊達「男爵ディーノで桃太郎を倒すとか、独眼鉄で大豪院邪鬼を倒すとかいった、下克上を楽しんでもらいたいですね。原作ではあり得ませんけど、ゲームなら許されますし」

富澤「せっかくですから、僕ら2人を闘わせて、サンドウィッチマン対決を見てほしいですね」

—ゲームはお好きですか？

富澤「最近はあまりやれてませんね。『ジョジョの奇妙な冒険 オールスターバトル』を買ったんですが、CPU同士を闘わせて、それを見ながらメシを食ったりしてます」

伊達「それ、いいなぁ(笑)。僕はあまりゲームをやらないんですけど、このゲームはプレイしますよ！」

—ゲームの発売を待ち望んでいるファンのみなさんに、メッセージを。

伊達「真の男になりたければ、このゲームをプレイすべし！」

富澤「バレンタインデーには遅いですけど、彼氏に真の男になってほしい女子は、チョコの代わりにこのゲームをプレゼントしてください」

—最後に〝男とはなんぞや？〟。

伊達「うーん……男塾塾生ですね」

富澤「女じゃないことかな(笑)」

©宮下あきら／集英社・東映アニメーション　©宮下あきら／集英社　©2014 NBGI

今月のゲーム

魁!!男塾～日本よ、これが男である!～

- PS3　●2月27日発売
- 通常版7,480円(税込)
  限定版14,980円(税込)
  ダウンロード版7,480円(税込)
- スパルタ塾生活アクション

塾生生活心得

本作には、〝油風呂〟をはじめとした男塾名物が多数登場するほか、危険なフィールド設置物として〝斬身苦（ギミック）〟と呼ばれる仕掛けが約150種も登場する。この男塾名物や斬身苦は、原[illegible]による解説付き！　ゲームをプレイして楽しむだけでなく、民明書房による斬身苦などのトンデモ解説も合わせて楽しむことができるぞ！

初回限定版　超リアルなフィギュア付き初回限定版を見逃すな！

初回限定版には、男塾三号生の〝男爵ディーノ〟の勇姿を立体化したフィギュアのほか、飛び出す絵本「刷出（スリーデイ）民明書房」などが付属。さらに原作の宮下あきら先生が描き下ろしたビジュアルケースや収納ボックスなど気になる特典が満載だ！

初回限定版同梱物

- 超リアル造形フィギュア〝男爵ディーノ〟（全高：21cm）
- 飛び出す絵本「刷出（スリーデイ）民明書房」
- 宮下あきら先生描き下ろしビジュアルケース
- 収納BOX ●PS3『魁!!男塾 ～日本よ、これが男である!～』ソフト
- サンドウィッチマンがプレイアブルキャラとして登場するプロダクトコード付き塾生証

※デザインは仮のものです。　※数に限りがあります。　※詳しくは店頭で。

特報情報　初回封入特典でサンドウィッチマンがゲームに登場！

本作の初回封入特典として、お笑いコンビ・サンドウィッチマンの2人がプレイアブルキャラとして登場するプロダクトコード付き塾生証がもらえるぞ。このプロダクトコードを手に入れて、初めてゲームに登場するというサンドウィッチマンの戦いぶりを、その目に焼き付けよう！

『男塾』好きのお笑いコンビがゲームに参戦！

➡こちらは富樫源次の姿に扮した富澤たけしさん。その実力やいかに!?

⬆伊達臣人の姿に扮した、サンドウィッチマンの伊達みきおさん。伊達臣人と同じく槍を武器に戦うぞ！

※デザインは仮のものです。　※数に限りがあります。　※詳しくは店頭で。

Side-BN GAME INFORMATION

サイド・ビィエヌ ゲームインフォメーション

ソフトの限定版情報や発売予定リスト、
最新ニュース、オススメアイテムなど、情報満載でお届け！

限定版 アイドルマスター ワンフォーオール

●PS3　●5月15日発売　●アイドルプロデュース
●通常版 7,600円(税別)　●初回限定版「765プロ 新プロデュースBOX」11,880円(税別)
●ダウンロード版 7,600円(税別)

新しい夢がたくさん詰まった必携の初回限定セットが登場！

〝765プロ〟に所属する13人のアイドルたちをトップアイドルへとプロデュースしよう。豪華な初回限定版セットは、ファン必携のアイテムが盛りだくさん！　予約して手に入れよう！

初回限定版特典内容

1. メインビジュアル(事務所バージョン)特製BOX
2. スペシャルドラマCD「765プロが行く! トップアイドルのお仕事見学(仮称)」
3. 限定オリジナルデザイン衣装が手に入るプロダクトコード
4. 765プロ所属アイドル営業用パンフレット
5. 765プロカレンダー(みんなの落書き入り)
6. 社長の格言入りクリーナー
7. 13種　短冊ポスター

初回封入特典もあるぞ！ 詳しくは公式HPへ！

限定版 ソードアート・オンライン ―ホロウ・フラグメント―

●PS Vita　●4月24日発売　●RPG
●通常版 6,170円(税別)　初回限定生産版 9,980円(税別)

特典内容が盛りだくさんな初回限定生産版をゲットしよう！

『ソードアート・オンライン』の新作ゲームが登場。描きおろしイラストなど、豪華特典が盛りだくさんの初回限定生産版をゲットしよう！

初回限定生産版特典内容

1. abec氏描き下ろし限定版収納BOX
2. 初回限定生産版用パッケージ
3. サウンドトラックCD
4. スペシャルコンテンツBlu-ray Disc
5. CD&BD収納用スペシャルケース
6. ミニクリアポスター
7. 特別小冊子(電撃NerveGear Vol.2)
8. 初回封入特典用『ゲーム内で使用出来るスペシャル衣装〝ウェディングドレス〟が解放される』プロダクトコード

※初回封入特典のプロダクトコードは初回生産版の通常版にも付きます。

数量限定 劇場版マクロスF 30th dシュディスタb BOX

●PS3　●5月15日発売　●映像+ハイブリッドディスク
●Blu-ray版 16,800円(税別)　DVD版 14,800円(税別)

『マクロス』30周年を記念した豪華Blu-ray BOXが登場！

30周年を迎えた『マクロス』を記念して、『劇場版マクロスF』の豪華BD/DVD BOXが発売！　新規収録のライブ映像や各100ページ超えの資料集&イラスト集は必見だ。数量限定なので予約してゲット！

商品内容

1. 「劇場版マクロスF～イツワリノウタヒメ～」本編Blu-rayディスク
2. 「劇場版マクロスF～サヨナラノツバサ～」本編Blu-rayディスク
3. 「プロジェクトF　アルティメット☆ハイブリッドディスク」
4. 設定美術原画集／版権イラスト集／描き下ろしジャケット

絶賛予約受付中！　予約特典や限定版情報をお届け！

初回特典 第3次スーパーロボット大戦Z 時獄篇

●PS Vita/PS3　●4月10日発売　●シミュレーションRPG
●[PS Vita]パッケージ版 7,120円(税別)　ダウンロード版 7,120円(税別)
[PS3]パッケージ版 8,070円(税別)　ダウンロード版 8,070円(税別)

『スーパーロボット大戦Z』シリーズの最終章が幕を開ける！

『第3次スーパーロボット大戦Z　時獄篇』は、2008年から続く、『スーパーロボット大戦Z』シリーズの続編であり、シリーズ最終章第1部。最終章は2部作で、ストーリーは完全新作となっている。初回限定封入特典は、1991年に発売された『スパロボ』シリーズ第1作目をHDリメイクした『スーパーロボット大戦』をダウンロードできるプロダクトコードだ！

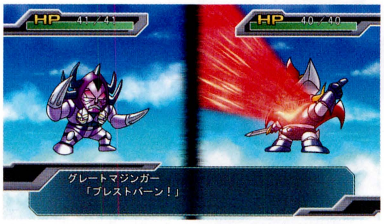

⬆『スーパーロボット大戦』がHDリメイク！　新規シナリオを追加した豪華仕様でよみがえるぞ！

初回限定封入特典内容

●HDリメイク版『スーパーロボット大戦』をダウンロードできるプロダクトコード

※HDリメイク版『スーパーロボット大戦』(PS3/PS Vita)は単体でもダウンロード配信予定です。詳しくは公式サイトをチェック!

初回特典 名探偵コナン ファントム狂詩曲(ラプソディー)

●ニンテンドー3DS　●4月17日発売　●ザッピング推理アドベンチャー
●パッケージ版 5,690円(税別)　ダウンロード版 5,690円(税別)

ストーリーを完全に味わうための初回封入特典を入手しよう！

〝コナン〟が奏でるゲームシリーズ4作目の推理アドベンチャーゲームが登場！　本作の舞台である〝吾豆大正街〟ならではの、大正モチーフキャラたちが出てくるぞ。新システムである〝推理コマンドバトル〟によって、容疑者と直接対決することも可能に！　初回封入特典を手に入れて、〝ARコナン〟の大正モチーフの衣装や、ストーリーのすべてを味わうために必要なアイテムをゲットしよう！

初回封入特典内容

●左記2つのアイテムがもらえる無料ダウンロード番号
1. 後日談&裏エピソード
2. 〝ARコナン〟大正街の衣装

⬆ダウンロード番号を入力してゲットできるアイテムのひとつ、〝ARコナン〟の大正街モチーフ衣装。

イラストコーナー

⬇群馬県・ムシッシー♪さん
上手なイラストをありがとう！　ゲームも遊んでね！

このコーナーではゲームにまつわるイラストを募集中。今月もたくさんのイラスト、ありがとうございます。これからもどんどん送ってくださいね。おたより&イラスト、待ってます！

掲載しきれなかった作品は公式サイトのSide-BN倶楽部でドドーンと紹介中！

なぜなに ファインです！　宣伝担当 ファイン清野

シリーズに関するご質問にファイン清野がお答え！　今回はフェスティバルの最新情報をお伝えします！

●ファインさん、初めまして&こんにちは！　今年は受験も終わるので〝テイルズ オブ フェスティバル〟に参加したいです。今から開催が楽しみです♪（東京都・ミサミントさん）

みなさん、こんにちは。毎年『テイルズ オブ』ファンが集う一大イベント〝テイルズ オブ フェスティバル 2014〟、もちろん今年も開催しますよ！　5月31日（土）～6月1日（日）の2日間、神奈川県・横浜アリーナで開催予定です。チケット発売情報や出演者等、イベントに関する情報は公式サイトにて順次公開していきます。イベント当日には〝テイルズチャンネル＋（http://tales-ch.jp/）〟で行われたキャラクター人気投票の結果も発表します。そちらもお楽しみに！

公式サイト http://tof.tales-ch.jp

I love Tales of（アイ・ラブ・テイルズオブ） VOL.92

『テイルズ オブ』シリーズの情報やイラストを紹介するファンコーナー！

イラストミュージアム

読者のみなさんから送られてきた、シリーズのステキイラストを紹介！

⬅愛知県・馴鹿さん　マーテル様の美しさにウットリ……♪

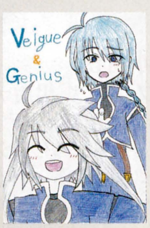

➡奈良県・サトルさん　まるで兄弟のように見えますね～。

1月号 プレゼント当選者発表

①RG ストライクフリーダムガンダム：北海道・若松太一／兵庫県・田村一稀 ②ミックス『武器よさらば』：神奈川県・追崎和也 ③劇場版 魔法少女まどか☆マギカ 魔女こっとマスコット：福島県・渡邉夏実 ④ROBOT魂 [illegible] オス〉 ゼノン・フェース：埼玉県・菅沼文康 ⑤ドラゴンボールZ ヘアワックス：東京都・中澤永／神奈川県・古屋明洋／徳島県・北島滉大 ⑥『ゲームセンターCX』DVD-BOX10：愛知県・河原正尭 ⑦仮面ライダーマスクコレクション and so forth：愛知県・諸戸はるき ⑧トゥインクルパクト：福島県・佐々木有里／群馬県・金井優果／静岡県・福本真弓／大阪府・小林三智子 ⑨J-WORLD TOKYO 入園チケット（ペア）：富山県・西村真奈／山梨県・澤崎裕太／埼玉県・間中吉則／埼玉県・染谷京子／千葉県・林和也／千葉県・大木まさと／東京都・吉岡智子／東京都・古木りん子／静岡県・長浜実／他1名 ⑩『GOD EATER 2』各種グッズ つめ合わせ：徳島県・近藤美月 ⑪『魔法少女まどか☆マギカ The Battle Pentagram』水橋かおりさんサイン色紙：滋賀県・山元孝紀／大阪府・小西克弥／他1名

©創通・サンライズ　©ダイナミック企画
©青山剛昌／小学館・読売テレビ・TMS 1996　©2014 NBGI　©川原 礫／アスキー・メディアワークス／SAO Project
©2014 NBGI　©窪岡俊之　©NAMCO BANDAI Games Inc.　©2009,2011 ビッグウエスト／劇場版マクロスF製作委員会

プレゼント応募方法

右記プレゼントをご希望の方は、7ページのアンケート用ハガキに必要事項を記入のうえ、切手を貼ってご応募ください。また、Webサイト「Side-BN倶楽部」からも、プレゼントにご応募いただけます。詳しくは、このページの左下をご覧ください。応募のしめ切りは3月5日（当日消印有効）。当選者の発表はSide-BN2014年5月号（2014年4月上旬配布予定）でおこないます。当選者の発表時には、都道府県と氏名を記載します。ご了承のうえ、ご応募ください。※当選された賞品は、お手元に届くまでに

おたより大募集

「Side-BN」では毎号読者からのイラストを募集しています。6ページのハガキ、もしくは郵便ハガキでご応募ください。郵便ハガキの場合、記入項目とあて先は6ページのオモテ面と同じ内容を記入してください。イラストを応募するコーナーに応じて「アイ・ラブ・テイルズ オブ」係、または「イラストコーナー」係とコーナー名も明記してください。お送りいただいたイラストは本誌「Side-BN」またはWebサイト「Side-BN倶楽部」にて掲載させていただく場合がございます。採用された方にはオリジナルグッズをプレゼントいたします。

今月のプレゼント！

応募方法はページ左側を参考にしてね。

1 MG 1/100 ビルドストライクガンダム フルパッケージ

〝ビルドストライクガンダム〟がMGシリーズで登場！ ち密なディテールを追加し、〝ビルドブースター〟の合体分離機構などを再現しているぞ！（提供：バンダイ ホビー事業部）

1名

2 ステレオヘッドフォン THE IDOLM@STER プロデューサーVer.

エンジェルマークが入った、プロデューサー仕様のステレオヘッドフォン！ メタル塗装のシックなボディカラーで、折りたためばコンパクトに収納することも可能だ。（提供：バンダイライフ事業部）

1名

3 テイルズ オブ ヴェスペリア お出かけラピード トートバッグ

4名

〝ラピード〟といつでもいっしょにお出かけできちゃうトートバッグが登場！ 普段使いに最適な、かわいいトートバッグだ。サイズは（約）幅45×高さ32×マチ15cmと大きめのサイズで作られている。内ポケットもついているので、たくさんの荷物を収納できるぞ！

4 『魁!!男塾 ～日本よ、これが男である!』サンドウィッチマンサイン色紙

PS3用のソフト『魁!!男塾 ～日本よ、これが男である！～』に出演しているサンドウィッチマンのサイン色紙。2人のインタビューは9ページでチェック！

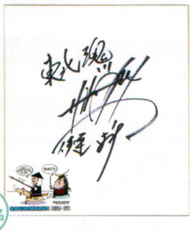

3名

今月のBNオススメアイテム！

注目アイテムを紹介！

フィギュア

カラコレ アイドルマスター シンデレラガールズ

●525円（税込） ●発売中 ●発売元：ムービック
●お問い合わせ：TEL03-3972-0022（土日祝を除く10：00～18：00）

アイドルたちのかわいいデフォルメマスコットが登場！ カニカン付きなので、バッグなどに取り付けることも可能だ。BOXで購入して〝双葉 杏〟をゲットしよう！

グッズ

テイルズ オブ ヴェスペリア ブランケット（ラピード）

●3,150円（税込） ●発売中 ●発売元：バンダイナムコゲームス
●お問い合わせTEL：044-280-0732（土日祝を除く10：00～17：00）

〝ラピード〟のかわいい2WAYフリースブランケット！ ボタンを留めれば、ポンチョのように使うこともできるぞ。コンパクトにまとめて、いろいろな場所に〝ラピード〟を連れて行こう！

今月のラインナップ

❶超ヒロイン戦記
❷Jスターズ ビクトリーバーサス
❸黒子のバスケ 勝利へのキセキ
❹マギ 新たなる世界
❺ゲームセンターCX3丁目の有野
❻魁!!男塾 ～日本よ、これが男である!～
❼[インタビュー]サンドウィッチマン
❽アイ・ラブ・テイルズ オブ

サイド・ビィエヌ
Side-BN
2014年3月号（2014年2月6日配布）

次号予告

特集 ソードアート・オンライン —ホロウ・フラグメント—

新作 Jスターズ ビクトリーバーサス
ゲームセンターCX3丁目の有野

……ほか

4月号（Vol.105）は3月6日頃 配布予定です

掲載商品に関するお問い合わせ、「Side-BN」の配布ショップ情報は、バンダイナムコゲームス公式サイトをご覧ください。

http://www.bandainamcogames.co.jp/

バンダイナムコゲームス公式サイト「Side-BN倶楽部」で最新情報をゲット！

▼スマートフォンからの登録はコチラ！

最新ゲーム情報やイベント情報など、内容満載で情報発信中のバンダイナムコゲームス公式サイト「Side-BN倶楽部」。会員登録（無料）をすれば、本誌「Side-BN」の人気コーナー〝BNインタビュー〟のロングバージョンが読めたり、プレゼントへの応募ができたりといいことが盛りだくさん！ スマートフォンとPCから今すぐアクセスしよう！

http://sbn.bandainamcogames.co.jp/

新作ソフト情報

※掲載している発売日はすべて予定です。
※価格は3月までに発売のものは税込、4月以降に発売のものは税別で表記しています。

PS Vita

発売中 ドラゴンボールZ BATTLE OF Z
●パッケージ版 6,480円（税込） ダウンロード版 6,480円（税込） ●チーム乱戦アクション

2月6日発売 超（スーパー）ヒロイン戦記（クロニクル） 2ページ
●パッケージ版 7,480円（税込） ダウンロード版 7,480円（税込） ●シミュレーションRPG

3月19日発売 Jスターズ ビクトリーバーサス 4ページ
●通常版 6,980円（税込） 期間限定生産版「アニソンサウンドエディション」 9,980円（税込）
●アクション

4月10日発売 第3次スーパーロボット大戦Z 時獄篇
●パッケージ版 7,120円（税別） ダウンロード版 7,120円（税別） ●シミュレーションRPG

4月24日発売 ソードアート・オンライン —ホロウ・フラグメント—
●通常版 6,170円（税別） 初回限定生産版 9,980円（税別） ●RPG

PS3

発売中 SHORT PEACE 月極蘭子のいちばん長い日
●6,980円（税込） ●映像+ゲーム（ハイスピードエフェクトアクション）

発売中 ドラゴンボールZ BATTLE OF Z
●パッケージ版 7,480円（税込） ダウンロード版 7,480円（税込） ●チーム乱戦アクション

発売中 機動戦士ガンダム EXTREME VS. FULL BOOST
●通常版 7,980円（税込） 期間限定生産版「プレミアムGサウンドエディション」 10,980円（税込）
ダウンロード版 7,980円（税込） ダウンロード版「プレミアムGサウンドエディション」 10,980円（税込）
●チームバトルアクション

2月6日発売 超（スーパー）ヒロイン戦記（クロニクル） 2ページ
●パッケージ版 8,480円（税込） ダウンロード版 8,480円（税込） ●シミュレーションRPG

2月27日発売 魁!!男塾 ～日本よ、これが男である!～ 8ページ
●通常版 7,480円（税込） 限定版 14,980円（税込） ダウンロード版 7,480円（税込）
●スパルタ塾生活アクション

3月19日発売 Jスターズ ビクトリーバーサス 4ページ
●通常版 7,980円（税込） 期間限定生産版「アニソンサウンドエディション」 10,980円（税込）
●アクション

4月10日発売 第3次スーパーロボット大戦Z 時獄篇
●パッケージ版 8,070円（税別） ダウンロード版 8,070円（税別） ●シミュレーションRPG

5月15日発売 アイドルマスター ワンフォーオール
●通常版 7,600円（税別） 初回限定版「765プロ 新プロデュースBOX」 11,880円（税別）
ダウンロード版 7,600円（税別） ●アイドルプロデュース

5月15日発売 劇場版マクロスF 30th dシュディスタb BOX
●Blu-ray版 16,800円（税別） DVD版 14,800円（税別） ●映像+ハイブリッドディスク

発売日未定 テイルズ オブ ゼスティリア
●価格未定 ●ジャンル未定

ニンテンドー3DS

2月13日発売 マギ 新たなる世界 6ページ
●パッケージ版 5,980円（税込） ダウンロード版 5,980円（税込） ●アクションRPG

2月20日発売 黒子のバスケ 勝利へのキセキ 5ページ
●5,980円（税込） ●キセキのバスケットボールゲーム

3月20日発売 ゲームセンターCX3丁目の有野 7ページ
●通常版 5,480円（税込） バンダイナムコスペシャル（限定版） 7,480円（税込）
ダウンロード版 5,480円（税込） ●ゲームinゲーム

4月10日発売 クレヨンしんちゃん 嵐を呼ぶ カスカベ映画スターズ!
●パッケージ版 4,740円（税別） ●ダウンロード版 4,740円（税別）
●エイガチック・アニメアクションRPG

4月17日発売 名探偵コナン ファントム狂詩曲（ラプソディー）
●パッケージ版 5,690円（税別） ダウンロード版 5,690円（税別） ●ザッピング推理アドベンチャー

Xbox 360

発売中 ドラゴンボールZ BATTLE OF Z
●パッケージ版 7,480円（税込） ダウンロード版 7,480円（税込） ●チーム乱戦アクション

©創通・サンライズ・テレビ東京
©NBGI/PROJECT iM@S ©NBGI

表紙:超ヒロイン戦記
©Sammy ©東映アニメーション/京騒戯画プロジェクト ©BROCCOLI ©Project シンフォギア ©2006-2014 Nitroplus
©2006竜騎士07／ひぐらしのなく頃に製作委員会・創通 ©2011 赤松中学・メディアファクトリー/東京武偵高校
©2011 Izuru Yumizuru, MEDIA FACTORY/Project IS ©2012 ヤマグチノボル・メディアファクトリー／ゼロの使い魔F製作委員会

サイド・ビイエヌ Side-BN Vol.104 3
春を先取り！夢のオールスターフェスティバルがゲームで開催
0円（無料）

Chara-Ani

発売元　株式会社キャラアニ

商品のご購入については…
http://www.chara-ani.com/
キャラアニ ユーザーサポート
e-mail support@chara-ani.com　Tel.0570-001139
（平日10時～17時、電話注文も可能です）

商品の内容については…　Toy'sworks
http://www.toys-works.com/
〒102-0071 東京都千代田区富士見1-6-1 富士見ビル8F
株式会社キャラアニ　トイズワークスお問い合わせ係
e-mail figure@chara-ani.com
Tel. 03-5216-8294（平日11時～17時）

フィギュア情報は
トイズワークス　検索

※どちらの窓口も土日祝祭日は営業しておりません。
※商品は開発中のものです。内容が予告なく変更される場合があります、ご了承ください。
※いずれの商品も対象年齢は15歳以上です。
※いずれの商品もフタル酸エステル類は使用しておりません。

PRINTED WITH SOY INK
この雑誌はアメリカ大豆協会認定の

発行：株式会社バンダイナムコゲームス　〒140-0002 東京都品川区東品川 4-5-15
制作：株式会社KADOKAWA アスキー・メディアワークス　〒102-8584 東京都千代田区富士見 1-8-19

© 2014 NBGI Printed in Japan
※本誌掲載の記事、写真、イラストの無断複写(コピー)、複製(転載)を禁じます。
※掲載商品の価格については、2014年2月の価格です。

株式会社 バンダイナムコ ゲームス